



ひばり宅配便

No.2

令和6年5月7日（火）発行
埼玉県立川島ひばりが丘特別支援学校



担当・教務部



「一様に 筍さげし 土産かな」



教頭 神 直和

けやき特別支援学校伊奈分校より参りました、神直和と申します。令和6年度前期始業式からひと月が経ちました。毎日、子供たちの笑顔に元気をもらいながら、川島ひばりが丘特別支援学校の様子に少しずつ慣れてきたところです。保護者の皆様、お子様の様子はいかがでしょうか。新しい友達や先生方、教室の雰囲気慣れ、学校生活を満喫しているでしょうか。

タイトルにした俳句は、初夏の訪れを告げる高浜虚子の句で、「みんな同じようにたけのこを持っている。お土産だなあ。」という意味です。たけのこ堀を楽しみ、満足そうな顔で帰る光景が目につかびます。一人一人が手にするたけのこは、大きさや形は違っていいと思いますが、たけのこを手に入れていることが大切な事だと思います。ひばりの教育活動に置き換えると、日々の学習活動のほか、宿泊学習や修学旅行、遠足や社会体験学習などの校外学習、運動会・体育祭やひばり祭（文化祭）といった様々な教育活動の中で、児童生徒一人一人が持てる力を発揮して、たけのこのように伸びやかに成長し、豊かな経験というお土産を手にしてほしいと思います。

本校教職員もチームワークを大切にしながら、児童生徒一人一人の気持ちに丁寧に寄り添い、良さを大切にしながら、学ぶ楽しさとできる喜びが感じられるよりよい教育活動を進めていこうと考えています。時には、保護者の皆様のお知恵やお力をお借りしながら、進めていくこともあるかと思えます。ご理解ご協力をいただきますよう、よろしく願いいたします。また、保護者の皆様としても、困りごとや悩み事があるかと思えます。そのような時は遠慮なく相談いただけたらと思えます。

まもなく、豊かな経験の一つとして各学部による運動会・体育祭が始まります。今年度も、笑顔あふれる運動会・体育祭を目指して計画しております。子供たちも日々、練習に励んでいます。当日は、できる限りご都合をつけて学校に足をお運びいただき、お子様が活躍する場面をご覧いただけたらと思えます。お待ちしております。



○令和6年度 運動会・体育祭のお知らせ！！○

新型コロナウイルス感染症の緩和により、保護者の参観の制限を無くして運動会・体育祭を今年度から実施することとなりました。

今年度は、全校での開閉会式は行わず、各学部ごとに完結する運動会・体育祭となりました。4月下旬から体育館での学部練習が始まり、日々運動会・体育祭に向けてどの児童・生徒も練習を頑張っています。各学部とも、本番では、日頃の練習の成果を発揮しカッコいい姿を見せてくれると思います。体育館に足を運んでご声援をよろしくお願いいたします。

笑顔あふれる熱く楽しい運動会・体育祭にしましょう！

5月24日（金）	中学部体育祭	9：50～12：05	場所：体育館
5月30日（木）	高等部体育祭	9：50～14：40	
5月31日（金）	小学部運動会	10：10～12：05	
6月 4日（火）	訪問教育部 スポーツ大会	11：00～12：00	

※通常通りの登下校です（給食もあります）。
※保護者の皆様のお車は、職員駐車場をご利用ください。



○個別面談/家庭訪問のご協力ありがとうございます○

5月7日（火）から13日（月）まで個別面談（各学部新1年生は家庭訪問）を実施させていただきます。面談での内容を踏まえて個別の教育支援計画や個別の指導計画を作成し、指導を進めていきます。

○マチコミメールについて○

今年度も、学校からの緊急の情報等をマチコミメールで送信いたします。先日の保護者会でお伝えした通り、デジタル化、ペーパーレスの観点から、これまでお便りでお伝えしていた文書等も今後はメール等で配信する機会が増えていきますのでご了承ください。「学校からのメールが届かない」「アドレスが変わった」等、不都合がありましたら、担任もしくは教務主任までお知らせください。



○ボランティア養成講座○

今年度も下記の日程で、3回連続講座「学校支援ボランティア養成講座」を開催します。地域の方々を対象に、本校に通う児童生徒や教育活動について知ってもらい、教育活動を支援していただくことが目的です。参加申込を受け付けておりますので、お知り合いの方へ紹介いただくと幸いです。詳細は本校HP ⇒ https://hibari-sh.spec.ed.jp/page_20210402010804

養成講座の日程内容

	内容	日時
1日目	学校概要説明、校内見学 支援籍学習・ボランティアについて 健康について	9時30分～12時30分 前期 6月7日(金) 後期 10月25日(金)
2日目	特別支援教育 車いす介助について	9時00分～12時00分 前期 6月15日(土) 後期 11月2日(土)
3日目	ボランティア体験	受講者が希望する平日 9時00分～15時30分 前期 6月17日(月)以降 後期 11月5日(火)以降

申込〆切 前期6月6日(木)、後期10月24日(木) 担当 支援連携部まで

○学部説明会について○

下記の日程で学部説明会を実施します。詳細や申し込みについては、4/23 マチコミメールをご確認ください。お子さんの今後の学び、考える参考になるよう、説明と見学会を実施します。参加は任意ですが、特に小学6年生と中学3年生の保護者の方はぜひご参加ください。

第1回 令和6年6月5日(水) 11:00～12:00

第2回 令和6年9月5日(木) 11:00～12:00 *内容は1回目と同じ

○埼玉県発達障害総合支援センターからの案内について○



「発達が気がかりな子を持つ親自身の心の悩み相談会」の案内が届いています。詳細をご覧になりたい方は、QRコードからチラシをご覧ください。PTA室前にも掲示しました。



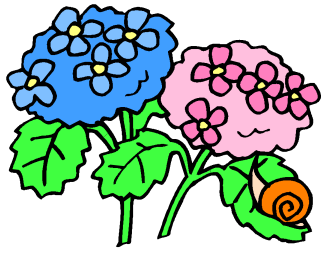

6月の行事予定



日	曜	行事予定	給食	下校
1	土			
2	日			
3	月	体重測定（高）宿泊学習説明会（小5）	有	15:00
4	火	スポーツ大会（訪問教育部）体重測定（中）	有	15:00
5	水	学校説明会①	有	15:00
6	木	歯科検診 9:30～（全）	有	15:00
7	金	体重測定（小高）ボランティア養成講座	有	15:00
8	土			
9	日			
10	月	前期現場実習（高）～7月23日 体重測定（小低）	有	15:00
11	火	児童生徒会/委員会 内科検診（小）13:30～	有	15:00
12	水	心臓検診 10:00～ PTA本部会	有	15:00
13	木		有	15:00
14	金	漢字検定①	有	15:00
15	土	ボランティア養成講座		
16	日			
17	月		有	15:00
18	火		有	15:00
19	水	交流会（小低）	有	15:00
20	木	授業参観/懇談会 修学旅行説明会（高2） 宿泊学習説明会（中2）	有	15:00
21	金	社会体験学習（小3G）	有	15:00
22	土			
23	日			
24	月		有	15:00
25	火	内科検診（中）13:30～	有	15:00
26	水	PTA本部会	有	15:00
27	木	校外宿泊学習（高1）寄居	有	15:00
28	金	校外宿泊学習（高1）寄居 学校引き渡し訓練	有	15:00
29	土			
30	日			